SITUÁCIA M1:5000

SITUÁCIA M1:1500

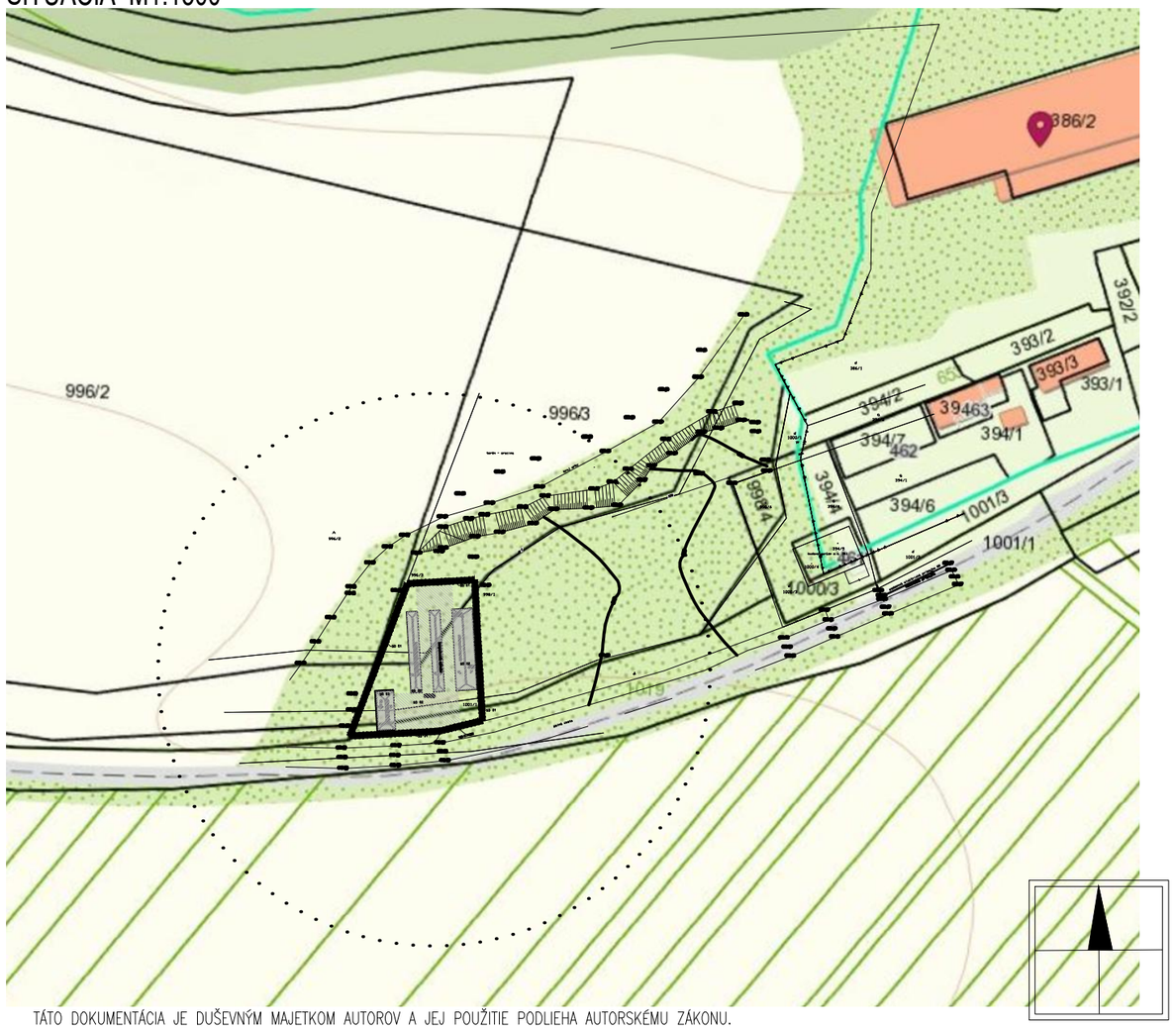

TÁTO DOKUMENTÁCIA JE DUŠEVNÝM MAJETKOM AUTOROV A JEJ POUŽITIE PODLIEHA AUTORSKÉMU ZÁKONU.

±0,000 = +0,300 m nad úroveň nivelety komunikácie (S-JTSK)

STUPEŇ PD: PROJEKT PRE STAVEBNÉ POVOLENIE			02	INVESTOR: Obec Hrnčiarské Zalužany, Obecný úrad č. 90, 980 12 Hrnčiarske Zalužany
GENERÁLNY ZHOTOVITEL PD: BYVAPRO, ByvaPro s.r.o., Mlynské Nivy 58, 821 05 Bratislava	HLAVNÝ PROJEKTANT: Ing.Peter Strapko, Ing.Ladislav Balog	ZODPOVEDNÝ PROJEKTANT: Ing. Peter Strapko	VYPRACOVAL: Bc. Denis Sladký	
	NÁZOV A MIESTO STAVBY: Kompostáreň v obci Hrnčianske Zalužany, Obec Hrnčiarske Zalužany, k.ú. Poltár, Okres Poltár, parc.č.: 998/1, 996/3, 1001/1			ZÁK. ČÍSLO: 18-2014; FORMÁT: 2xA4; MIERKA: m 1:200; DÁTUM: 04/2018
SPRACOVATEL ČASTI: BYVAPRO, ByvaPro s.r.o., Mlynské Nivy 58, 821 05 Bratislava	STAVEBNÝ OBJEKT: -			STAVEBNÝ OBJEKT: SO 01, SO 02
	NÁZOV VÝKRESU: Celková situácia			ČÍSLO VÝKRESU: 000; REVÍZIA: 00
	PROFESIA: Architektonicko stavené riešenie			ČASŤ: B